

Prevención de Incendios forestales

BOLETÍN INFORMATIVO

ABRIL 2009

Nº 4 NO TIRE COLILLAS

PELIGRO
DE INCENDIO



GENERALITAT
VALENCIANA

CONSELLERIA DE MEDI AMBIENT
AIGUA, URBANISME I HABITATGE

BOLETÍN INFORMATIVO Nº 4

Abril 2009 – Contenido

Claves

En Abril ha continuado la tónica iniciada en el pasado mes de febrero, con unos valores, 31 incendios y 9,20 hectáreas afectadas, inferiores a los valores medios del mes.

CLAVES.....	2
DATOS ESTADÍSTICOS.....	3
VALORES ACUMULADOS	3
COMPARACIÓN CON LOS VALORES MEDIOS	4
EVOLUCIÓN MENSUAL: NÚMERO ..	4
EVOLUCIÓN MENSUAL: SUPERFICIE AFECTADA.	5
RELACIÓN COMPLETA DE INCENDIOS EN EL PERIODO	6
OBRAS.....	7

Datos estadísticos

Valores acumulados

En la tabla 1 se realiza un desglose detallado del número de incendios y la superficie afectada por provincias.

Periodo estudiado 01/01/09 a 30/04/09

Provincia	Número	Superficie afectada Ha				
		superficie rasa			arbolada	Total
		Cañar	Otras rasas	Total rasa		
Alicante	23	0,87	76,11	76,98	885,41	962,39
Castellón	26	0,55	13,35	13,90	3,29	17,19
Valencia	42	5,28	74,62	79,90	29,95	109,85
Total	91	6,70	164,08	170,78	918,65	1.089,43

Tabla 1: Desglose del número de incendios y superficie afectada por tipos y provincias



Gráfico 2: Número de incendios en porcentaje



Gráfico 3: Porcentaje de superficie afectada por provincias

En la representación gráfica de los porcentajes provinciales en número y superficie (gráficas 2 y 3) se aprecia como se mantiene el predominio de la provincia de Alicante en lo que respecta a superficie afectada, si bien la provincia de Valencia ya alcanza un 10% del total. Los porcentajes numéricos se mantienen en estándares normales.

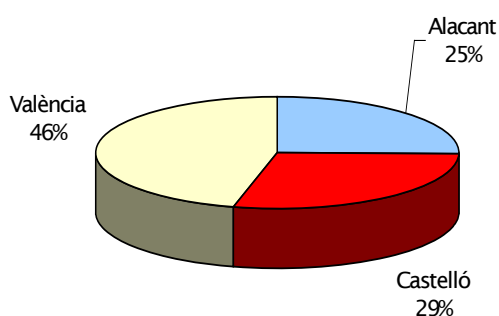
Comparación con los valores medios

En lo referente al número, los **91 incendios** ocurridos a la fecha se mantienen por debajo del valor medio de la última década (126). La superficie sigue por encima del registro medio (828,40 Ha), pero en un grado menor que en meses anteriores.

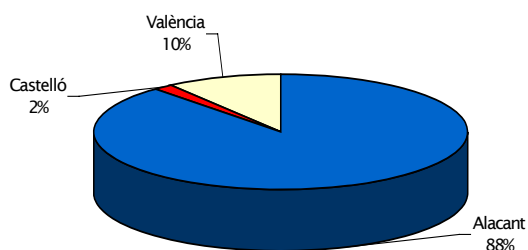
Año	Nº	Sup
1999	181	1.010,03
2000	173	207,33
2001	123	162,74
2002	63	98,20
2003	79	398,63
2004	90	56,16
2005	217	1.295,13
2006	91	2.497,94
2007	117	2.075,96
2008	123	481,90
2009	91	1.089,43

Tabla 2: Número y superficie en el mismo periodo

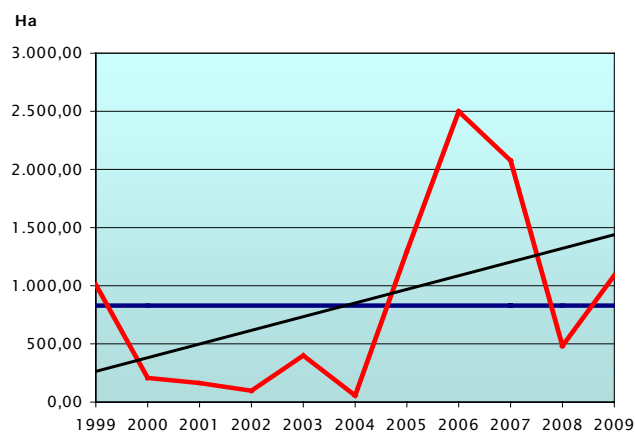
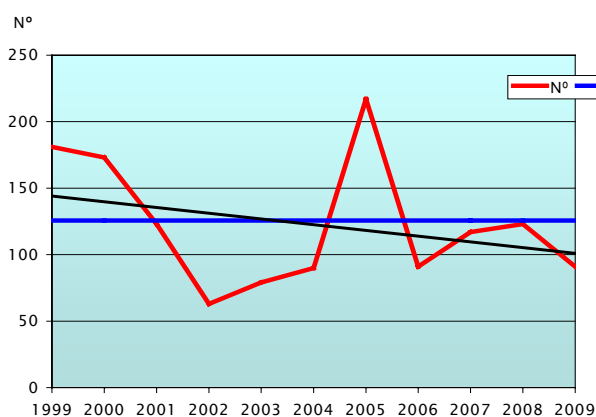

Gráficas 4-5: Evolución y tendencia de superficie y número de incendios en el periodo

Evolución mensual: número

La evolución mensual se representa a través de una tabla numérica en la que se recogen los valores para cada provincia, y el total de la Comunitat (tabla 3), junto con dos diferentes representaciones gráficas, una de valores acumulados por provincias y otra de comparación con la media de los últimos 10 años (gráficas 6 y 7).

	Alicante	Castellón	Valencia	Total
Enero	9	4	5	18
Febrero	4	4	6	14
Marzo	2	10	16	28
Abril	8	8	15	31
Mayo	0	0	0	0
Junio	0	0	0	0
Julio	0	0	0	0
Agosto	0	0	0	0
Septiembre	0	0	0	0
Octubre	0	0	0	0
Noviembre	0	0	0	0
Diciembre	0	0	0	0
TOTAL	23	26	42	91

Tabla 3: Nº incendios por meses

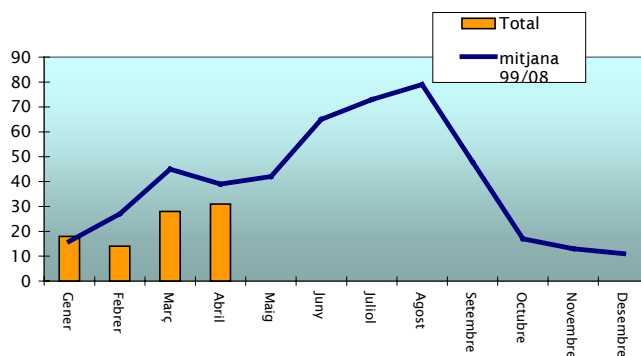
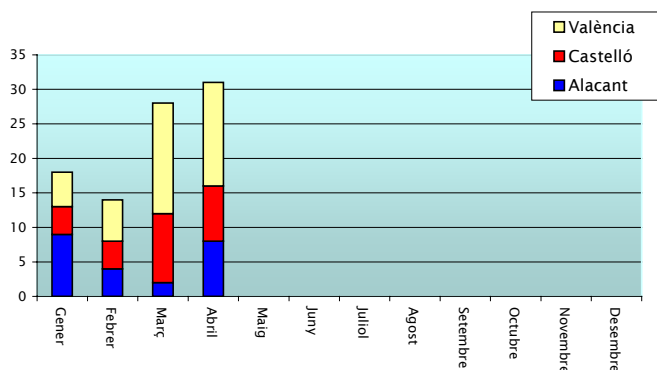

Gràfics 6-7: Número de incendis per mesos

Evolució mensual: Superfície afectada.

El estudi de la evolució mensual de la superfície afectada segueix una estructura similar a la ja descrita en el apartat referit al nombre, si bé en la comparació amb els valors mitjans, donada les grans diferències de valors s'ha utilitzat una escala logarítmica (gràfica 8).

	Alicante	Castellón	Valencia	Total
Enero	961,90	11,40	97,50	1.070,80
Febrero	0,16	0,29	0,65	1,10
Marzo	0,01	2,78	5,52	8,31
Abril	0,32	2,72	6,17	9,21
Mayo	0,00	0,00	0,00	0,00
Junio	0,00	0,00	0,00	0,00
Julio	0,00	0,00	0,00	0,00
Agosto	0,00	0,00	0,00	0,00
Septiembre	0,00	0,00	0,00	0,00
Octubre	0,00	0,00	0,00	0,00
Noviembre	0,00	0,00	0,00	0,00
Diciembre	0,00	0,00	0,00	0,00
TOTAL	962,39	17,19	109,84	1.089,42

Tabla 4: Superfície afectada per mesos

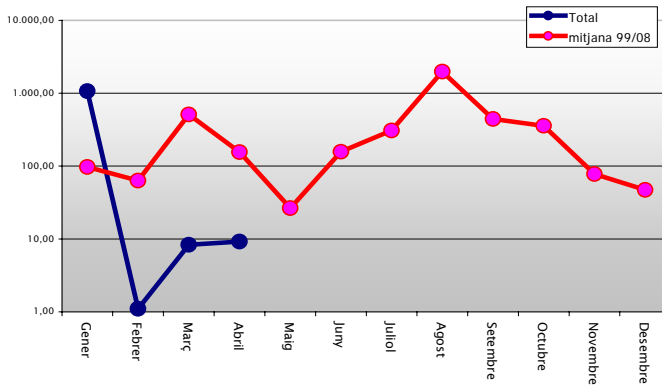
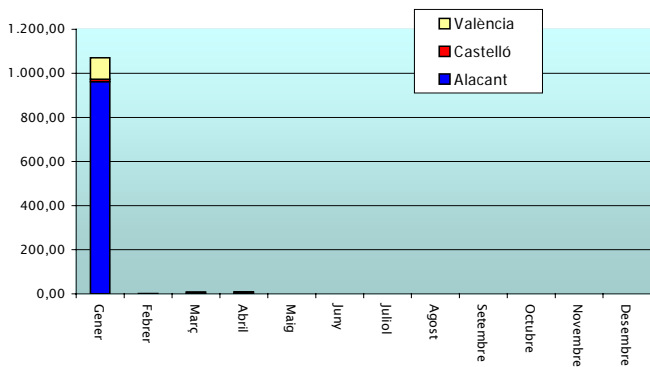

Gràfics 7-8: Superfície afectada per mesos

Relación completa de incendios en el periodo

Fecha	Municipio	Sup	Causa	Paraje
03/04/2009	Redován	0,02	En investigación	Monte La Sierra (El Xinar)
04/04/2009	Monserrat	0,04	Negligencia	Los Rincones
06/04/2009	Vilanova d'Alcolea	0,50	En investigación	L'Assut
13/04/2009	Algar del Palancia	0,43	Negligencia	El Raco de Alfara
16/04/2009	Cabanes	0,06	Rayo	Molinet
16/04/2009	Vilamarxant	0,40	Intencionado	Rodana del Pico
16/04/2009	Elx/Elche	0,02	Intencionado	Puçol
18/04/2009	Serra	0,00	Rayo	Alto del Pino
21/04/2009	Monforte del Cid	0,02	Otros	Mama del Cid
21/04/2009	Enguera	0,15	En investigación	Farracuat
21/04/2009	Benirredrà	0,00	Negligencia	Deposit
23/04/2009	Ludiente	0,80	Intencionado	La Carrascosa
24/04/2009	Elx/Elche	0,01	En investigación	Algoda
24/04/2009	Navarrés	0,01	Negligencia	Peña Fraile
24/04/2009	Cirat	0,10	Negligencia	La Pileta
24/04/2009	Benaguasil	2,50	Intencionado	Chucheve-Palmeral
25/04/2009	Elx/Elche	0,01	En investigación	Algoda
26/04/2009	Albalat dels Tarongers	0,00	Intencionado	El Murtal
26/04/2009	Sagunt/Sagunto	0,02	Negligencia	Gausa
27/04/2009	Sagunt/Sagunto	0,01	Intencionado	Pla de Bou
27/04/2009	Vilamarxant	1,50	Intencionado	La Rodana del Pico
27/04/2009	Venta del Moro	0,06	Negligencia	Viñas Viejas
29/04/2009	Benissa	0,04	En investigación	Oltá
29/04/2009	Albocàsser	1,17	Intencionado	Segarró
30/04/2009	Torralba del Pinar	0,01	Rayo	Alto del Campo
30/04/2009	Torralba del Pinar	0,02	Rayo	Hoya La Majá
30/04/2009	Bolulla	0,20	En investigación	Pinet
30/04/2009	Guardamar del Segura	0,01	Intencionado	El Rebollo
30/04/2009	Líria	0,05	Negligencia	La Carrasqueta
30/04/2009	Albaida	1,00	En investigación	Font del Arriero
30/04/2009	La Pobra de Benifassà	0,06	Rayo	Umbrias de Benifasar

Obras

Relació de últimes obres adjudicades

Nº Propuesta	Título	2009	2010	2011-12	Total
026/09-I	Llenado de depósitos de agua	70.000,00	69.999,40	0,00	139.999,40
112/08-A	Reparación y mantenimiento caminos en la Demarcación Alcoi	78.534,66	123.411,63	0,00	201.946,29
216/08-C	Áreas cortafuegos Demarcación centro Castellón	26.216,71	78.650,14	131.083,56	235.950,41
326/08-V	Áreas cortafuegos Demarcación de Chelva	256.551,46	769.654,38	1.282.757,31	2.308.963,15
229/08-C	Mantenimiento pistas forestales en la Demarcación de Sant Mateu	100.000,00	167.666,74	0,00	267.666,74
336/08-V	Áreas cortafuegos en la Demarcación Forestal de Requena	27.531,05	350.709,29	673.887,53	1.052.127,87
309/08-V	Mantenimiento pistas forestales en la Demarcación de Chelva	175.843,98	483.570,95	131.882,98	791.297,91