

Prevenció d'Incendis Forestals

BUTLLETÍ INFORMATIU

Octubre 2009



GENERALITAT
VALENCIANA

CONSELLERIA DE MEDI AMBIENT
AIGUA, URBANISME I HABITATGE

BUTLLETÍ INFORMATIU Nº 10

Octubre 2009 – Contingut

Claus

Al llarg del mes s'han produït únicament 7 incendis forestals que han afectat 0,34 hectàrees, sense cap incidència destacable.

| | |
|--|----------|
| CLAUS..... | 2 |
| DADES ESTADÍSTIQUES..... | 3 |
| VALORS ACUMULATS | 3 |
| COMPARACIÓ AMB ELS VALORS MITJANS..... | 4 |
| EVOLUCIÓ MENSUAL: NOMBRE | 4 |
| EVOLUCIÓ MENSUAL: SUPERFÍCIE AFECTADA..... | 5 |
| RELACIÓ COMPLETA D'INCENDIS EN EL PERIODE | |
| | 6 |

Redacció: Secció de Prevençió d'Incendis Forestals.
Conselleria de Medi Ambient, Aigua, Urbanisme i Habitatge.

Foto Portada: Alberto Solana López.

Dades estadístiques

Valors acumulats

En la taula 1 es realitza un desglossament detallat del nombre d'incendis i la superfície afectada per províncies.

Període estudiat 01/01/09 a 31/10/09

| Província | Nombre | Superfície afectada Ha | | | | |
|-----------|--------|------------------------|--------------|------------|----------|----------|
| | | superfície rasa | | | arbrada | Total |
| | | Canyar | Altres rases | Total rasa | | |
| Alacant | 108 | 3,51 | 411,96 | 415,47 | 1.040,10 | 1.455,57 |
| Castelló | 112 | 3,08 | 377,82 | 380,90 | 799,89 | 1.180,79 |
| València | 201 | 14,80 | 195,24 | 210,04 | 96,49 | 306,53 |
| Total | 421 | 21,39 | 985,02 | 1.006,41 | 1.936,48 | 2.942,89 |

Taula 1: Desglossament del nombre d'incendis i superfície afectada per tipus i províncies

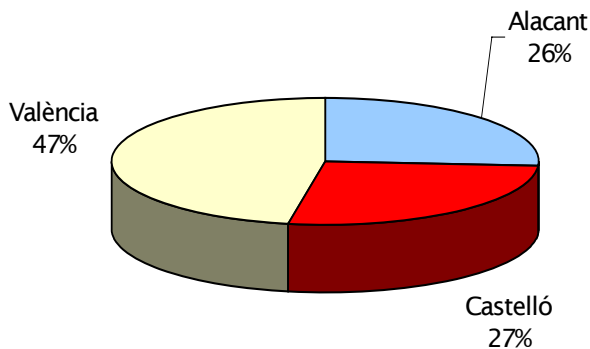

Gràfica 2: Nombre d'incendis en percentatge

En la representació gràfica dels percentatges provincials en nombre i superfície (gràfiques 2 i 3) s'aprecia una "anòmala" representació de la província de València.

Els percentatges numèrics es mantenen en estàndards normals.

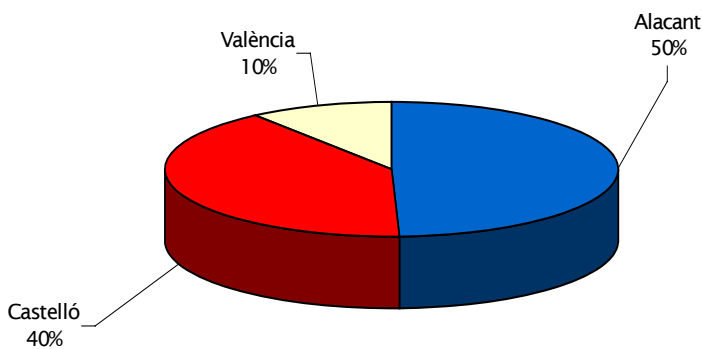

Gràfica 3: Percentatge de superfície afectada per províncies

Comparació amb els valors mitjans

Tant en nombre com en superfície els valors acumulats a la data es troben per davall dels valors mitjans de l'última dècada a la mateixa data, 3.780,76 hectàrees i 449 incendis).

| Any | Nº | Sup |
|------|-----|----------|
| 1999 | 554 | 6.117,13 |
| 2000 | 565 | 6.414,18 |
| 2001 | 435 | 4.792,61 |
| 2002 | 284 | 598,79 |
| 2003 | 392 | 3.313,78 |
| 2004 | 441 | 936,32 |
| 2005 | 668 | 3.274,91 |
| 2006 | 459 | 3.410,34 |
| 2007 | 361 | 8.213,61 |
| 2008 | 326 | 735,94 |
| 2009 | 421 | 2.942,90 |

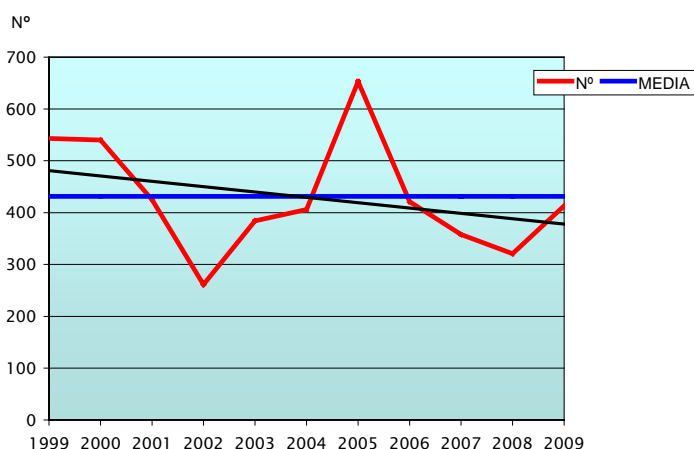

Taula 2: Nombre i superfície afectada al mateix període

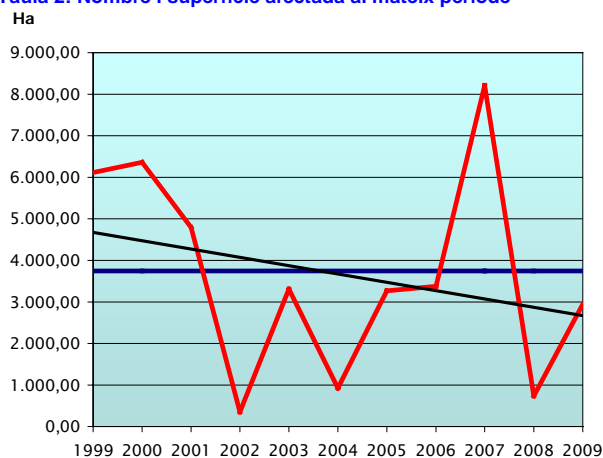

Gràfiques 4-5: Evolució i tendència de nombre i superfície d'incendis en el període

Evolució mensual: nombre

L'evolució mensual es representa a través d'una taula numèrica en què s'arrepleguen els valors per a cada província, i el total de la Comunitat (taula 3), junt amb dos diferents representacions gràfiques, una valors acumulats per províncies i una altra de comparació amb la mitjana dels últims 10 anys (gràfiques 6 i 7).

| | Alacant | Castelló | València | Total |
|--------------|------------|------------|------------|------------|
| Gener | 9 | 4 | 5 | 18 |
| Febrer | 4 | 4 | 6 | 14 |
| Març | 2 | 10 | 16 | 28 |
| Abril | 8 | 8 | 17 | 33 |
| Maig | 15 | 12 | 32 | 59 |
| Juny | 11 | 25 | 38 | 74 |
| Juliol | 22 | 16 | 36 | 74 |
| Agost | 23 | 13 | 25 | 61 |
| Setembre | 14 | 19 | 20 | 53 |
| Octubre | 0 | 1 | 6 | 7 |
| Novembre | 0 | 0 | 0 | 0 |
| Desembre | 0 | 0 | 0 | 0 |
| TOTAL | 108 | 112 | 201 | 421 |

Taula 3: Nº incendis per mesos

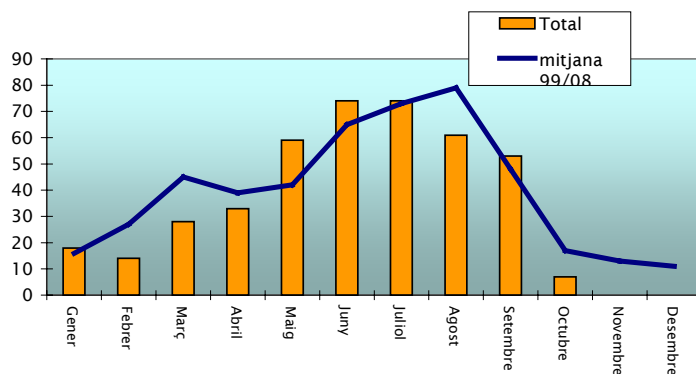
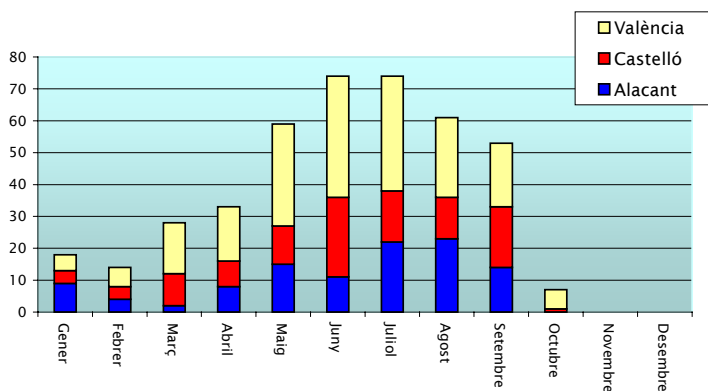

Gràfics 6-7: Nombre d'incendis per mesos

| | Alacant | Castelló | València | Total |
|--------------|-----------------|-----------------|---------------|-----------------|
| Gener | 961,90 | 11,40 | 97,50 | 1.070,80 |
| Febrer | 0,16 | 0,29 | 0,65 | 1,10 |
| Març | 0,01 | 2,78 | 5,52 | 8,31 |
| Abril | 0,32 | 2,72 | 6,22 | 9,26 |
| Maig | 5,32 | 9,24 | 14,56 | 29,12 |
| Juny | 4,88 | 41,41 | 48,36 | 94,65 |
| Juliol | 405,77 | 1.074,42 | 41,02 | 1.521,21 |
| Agost | 52,67 | 12,27 | 67,08 | 132,02 |
| Setembre | 24,54 | 26,05 | 25,49 | 76,08 |
| Octubre | 0,00 | 0,20 | 0,14 | 0,34 |
| Novembre | 0,00 | 0,00 | 0,00 | 0,00 |
| Desembre | 0,00 | 0,00 | 0,00 | 0,00 |
| TOTAL | 1.455,57 | 1.180,78 | 306,54 | 2.942,89 |

Taula 3: Superfície afectada per mesos

Evolució mensual: Superfície afectada.

L'estudi de l'evolució mensual de la superfície afectada segueix un estructura semblant a la ja descrita en l'apartat referit al nombre, si bé en la comparació amb els valors mitjans, donat les grans diferències de valors s'ha utilitzat una escala logarítmica (gràfica 8).

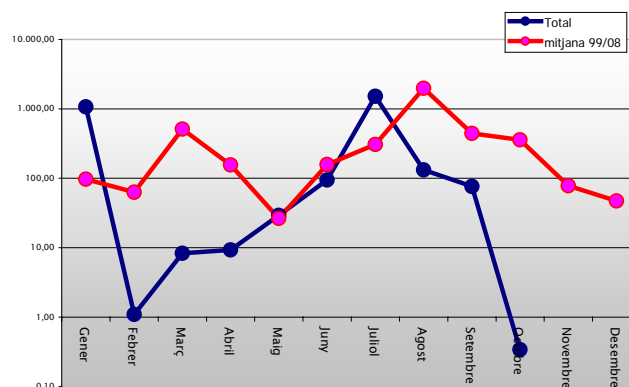
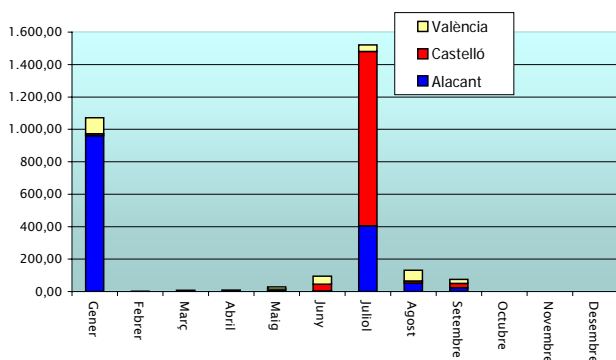

Gràfics 7-8: Superfície afectada per mesos

Relació completa d'incendis en el període

| Fecha | Municipio | Sup | Causa | Paraje |
|------------|-----------------------|------|------------------|---------------|
| 08/10/2009 | Sumarcàrcer | 0,03 | Intencionado | Pinilla |
| 08/10/2009 | Alcalà de Xivert | 0,20 | Rayo | El Coll |
| 10/10/2009 | Bèlgida | 0,01 | Negligencia | Bco. Erola |
| 13/10/2009 | Paterna | 0,00 | Otras | El Fondo |
| 22/10/2009 | Manuel | 0,02 | En investigación | Rio Albaida |
| 23/10/2009 | Simat de la Valldigna | 0,04 | Intencionado | Bco. Palomera |
| 27/10/2009 | Sueca | 0,04 | Intencionado | Vilella |